¿Elvis era Extraterrestre?

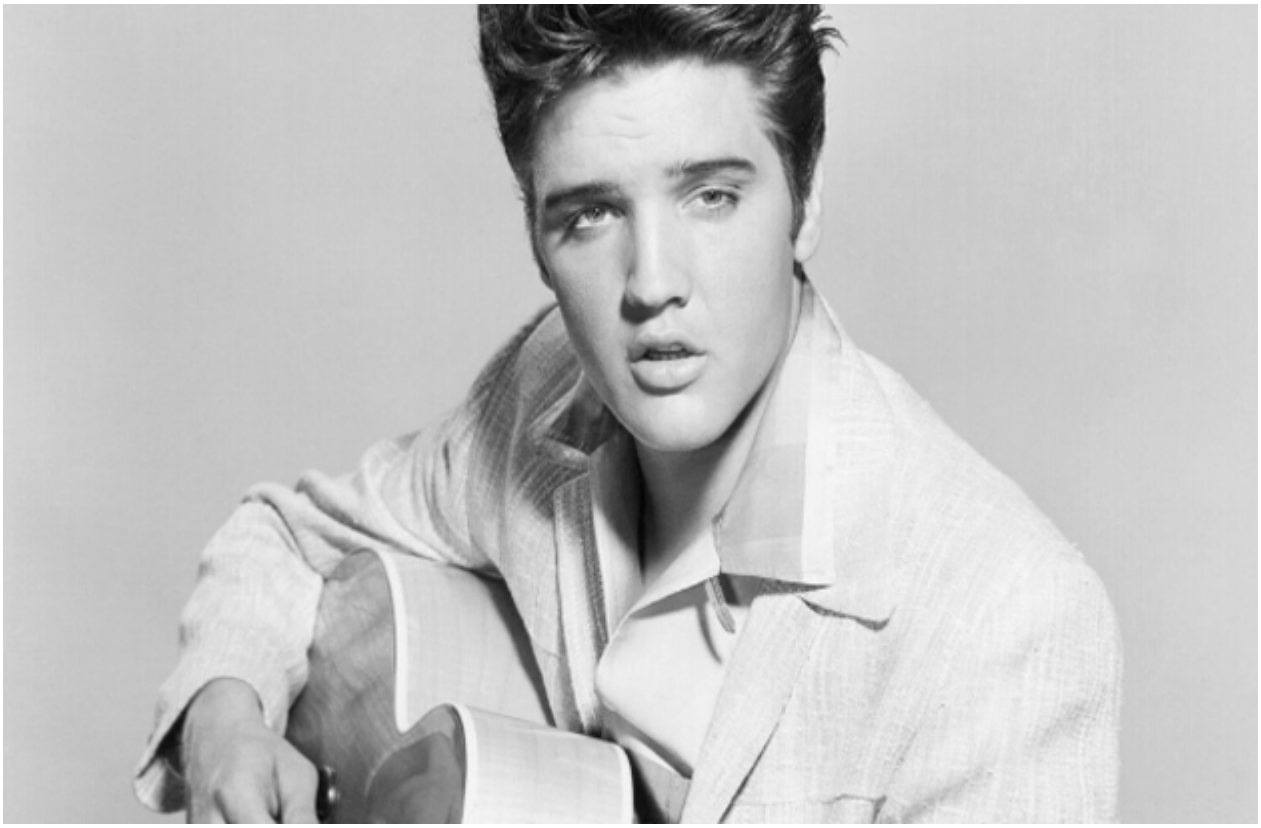

California Mítica

Gilberto Manuel Ortega Avilés

La Paz, Baja California Sur (BCS). Su padre contaba que mientras su madre daba a luz salió al porche de su casa y un enorme haz de luz azulada calló sobre ellos, era un Ovni. La madre dio a luz al hermano gemelo de **Elvis** muerto, y treinta y cinco minutos más tarde nació él. Lo que hacía pensar que, esos seres del espacio habían suplantado al bebé en el vientre de su madre por **Elvis.**

> *¿Estaríamos frente a un **niño estelar**?*
>
> *Hay que recordar que se le considera **niños o semillas estelares**, aquellos niños que nacieron gracias a **intervención alienígena**, y que, además, desde pequeños comenzaron a tener*

habilidades especiales.

También te podría interesar: ¿Quién es Mafe Walker, en realidad habla con extraterrestres, ya le respondieron?

Elvis aseguraba que a sus ocho años de edad tuvo contacto telepático con dos seres extraterrestres que le mostraron un hombre de blanco entre la multitud, gozando de éxito y controlando a las masas (quizás una visión de el mismo en el futuro). Su atractivo, sus peculiares movimientos de cabeza y esa atracción fatal del público le hacían parecer más ser venido de las estrellas.

*Durante toda su vida **Elvis Presley** se dedicó a coleccionar libros sobre extraterrestres más de 350 ejemplares de la materia y sobre todo de metafísica… era tal su obsesión que su manager, El coronel Parker, aseguraba que era muy excéntrico con el tema y su entorno, su obsesión era cada vez mayor.*

La amiga de **Elvis,** la escritora y ex actriz Wanda June Hill, lo entrevistó un día antes de su muerte, en los ángeles le concedió una entrevista, siendo una noche estrellada y **Elvis** mirando a las estrellas le dijo que allá arriba estaba su verdadero hogar en el planeta de la estrella azul, y que muy pronto los humanos conocerían nuevas razas extraterrestres, y que aprenderíamos a ellos a ser más longevos.

> *También **Elvis** mencionó que los extraterrestres, nos enseñarían como usar la ciencia y el misticismo, para tratar enfermedades y padecimientos que en esa época eran incurables. Wanda le dice en tono de broma a Elvis, si es de otro planeta porque no tenía orejas puntiagudas y piel azul, **Elvis** le responde que básicamente la diferencia entre humanos y extraterrestres, no es física, sino espiritual.*

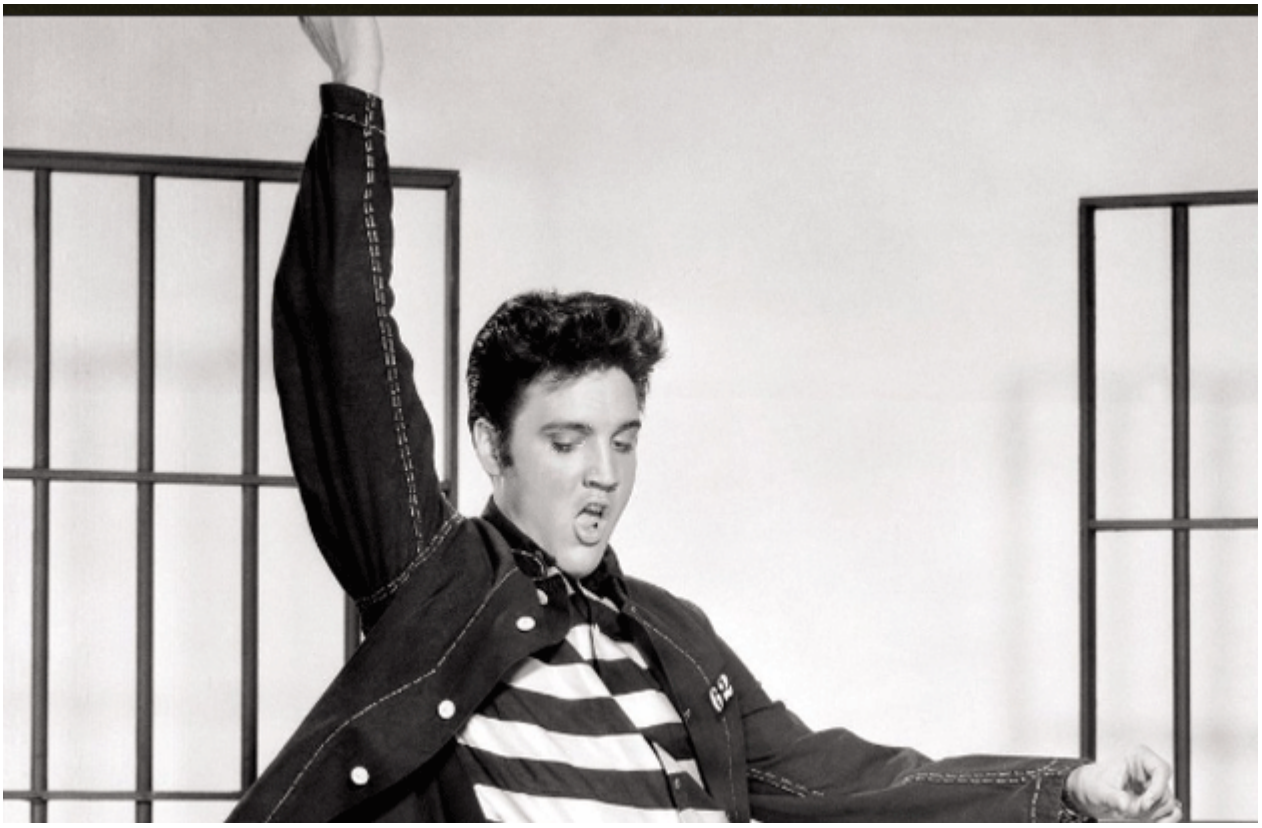

Elvis dijo que provenía de una base de la novena luna de Júpiter. Wanda investigó y júpiter solo tenia 8 lunas, pero en 1978, un año después de la muerte de **Elvis** se descubrió la novena luna en Júpiter.

> *Muchos afirman que **Elvis** no murió, más bien se retiro para vivir tranquilo o se regreso a su planeta, quizás descubriremos mas misterios con la salida de su nueva película.*

—

AVISO: CULCO BCS no se hace responsable de las opiniones de los colaboradores, esto es responsabilidad de cada autor; confiamos en sus argumentos y el tratamiento de la información, sin embargo, no necesariamente coinciden con los puntos de vista de esta revista digital.